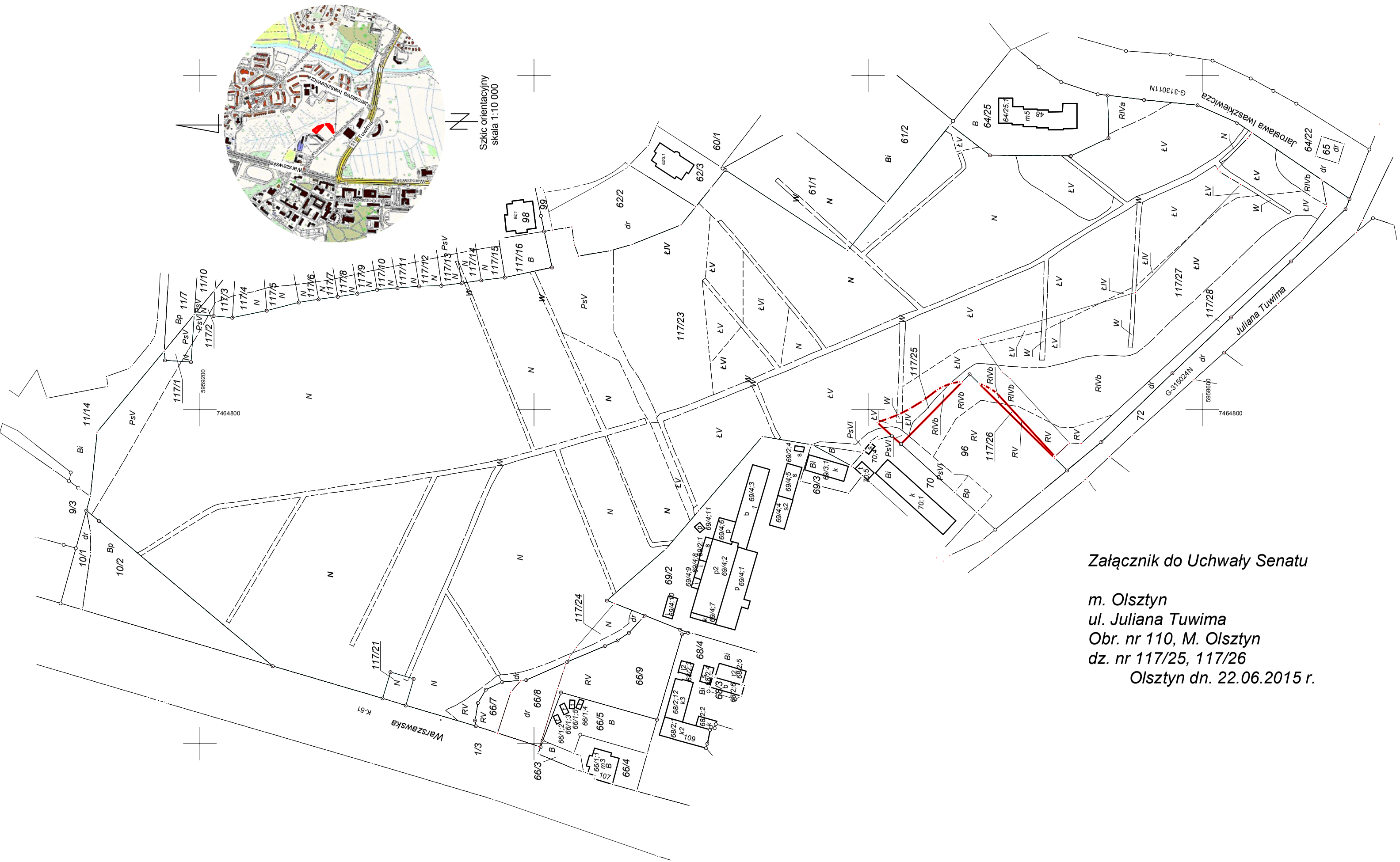

Załącznik do Uchwały Senatu

m. Olsztyn
ul. Juliana Tuwima
Obr. nr 110, M. Olsztyn
dz. nr 117/25, 117/26
Olsztyn dn. 22.06.2015 r.